

Selamat Datang
di



healthwealth
HWI
International

Together We Grow





PT. HEALTH WEALTH INTERNATIONAL

PT. Health Wealth International yang dikenal dengan sebutan HWI merupakan salah satu perusahaan penjualan langsung dari Indonesia dengan konsep pemasaran Network Marketing dimana HWI sendiri didukung sepenuhnya oleh perusahaan besar yaitu PT. Guna Cipta Multirasa

Melalui sejarahnya sepanjang tiga Generasi, Guna cipta telah menjadi *"Market Leader"* untuk produk rempah-rempah, perisai pasta, pewarna makanan dan bahan kue dengan merek dagang KOEPOE-KOEPOE bahkan produk-produk tersebut terkenal hingga mancanegara seperti Amerika, Belanda, Australia dan Taiwan.

Dengan Pabrik seluas 4 hektar Guna Cipta selalu berinovasi dan mengembangkan produknya hingga di Tahun 2006 telah meluncurkan produk andalannya yaitu SAMBAL DUA BELIBIS.

Ditahun 2009 Guna Cipta mengembangkan sayapnya ke dunia Multilevel Marketing (MLM) dengan didirikannya PT. Health Wealth International.

Dengan Mengusung *"Together We Grow"* sebagai landasan kuat dalam menjalankan bisnis yang sehat dan mensejahterakan seluruh mitranya dengan didukung sistem bisnis yang luar biasa dan team yang solid kami yakin akan terus tumbuh dan berkembang menjadi salah satu perusahaan Multilevel Marketing anak bangsa yang terkemuka.



KANTOR PUSAT HWI

Jl. Tanjung Duren Raya No. 542, Jakarta Barat 11470
Telp : 021-56969998, 021-56962999
Fax : 021-56969108

KANTOR CABANG HWI

Ruko Grand Jati Junction No. P3b-P3c
Jl. Perintis Kemerdekaan - Medan
Telp : 061-88814670, 061-88814638



Website : www.healthwealthint.com

E-mail :





Bambang Seno Adjie

Managing Director

Andy D. Widjaja

President Director

Harry S. Widjaja

Commisioner

FOUNDERS

PT. Health Wealth International

SAMBUTAN MANAGING DIRECTOR

Salam Sehat Luar Biasa,

Selamat atas keputusan Anda bergabung bersama keluarga besar HWI, karena HWI merupakan perusahaan yang tepat dan dapat menjadi kendaraan Anda untuk mewujudkan impian.

Dengan didukung oleh tim manajemen yang berpengalaman di bidangnya, ditunjang oleh produk-produk berkualitas, Quadro Plan yang adil, serta pelatihan-pelatihan, kami percaya HWI dapat memberikan kesempatan bagi setiap orang untuk meningkatkan kualitas kehidupan dari segi kesehatan, keluarga yang harmonis, keuangan, kehidupan sosial, pengembangan mental dan rohani, rekreasi, dan pengembangan karir yang lebih baik.

Dengan filosofi *"Together We Grow"*, kami senantiasa bergandengan tangan dengan para leader di lapangan, agar dapat bersama-sama membantu dan mensejahterakan lebih banyak orang, khususnya masyarakat Indonesia, sehingga visi dan misi kami dapat tercapai.

Salam Sejahtera

Bambang Seno Adjie
(Managing Director)





OUR VISION MISSION CORE VALUES

Menjadi perusahaan MLM Global yang disegani, dengan mencetak para mitra usahanya yang sehat, sukses, berkarakter, serta mempunyai tanggung jawab sosial yang tinggi.

VISI

1. Memberikan kesempatan kepada setiap orang untuk meningkatkan kesehatan dan meraih kesuksesan melalui usaha mandiri di HWI.
2. Memberikan kesempatan kepada setiap mitra usaha untuk bertumbuh dan berkembang melalui pelatihan dan pembinaan yang benar dan konsisten.

MISI

CORE VALUES

"Commitment to Excellence through Teamwork anchored with Integrity and Good Attitude."

COMMITMENT

Memberikan yang terbaik dalam melakukan dan menyelesaikan setiap pekerjaan.

EXCELLENCE

Membina diri untuk menjadi pribadi-pribadi yang unggul dan berkompeten.

CORE VALUES

TEAMWORK

Mampu bekerja sama dalam satu sistem yang sama untuk mencapai tujuan bersama.

INTEGRITY

Berani melakukan sesuatu sesuai dengan apa yang sudah kita katakan atau janjikan.

GOOD ATTITUDE

Berpikir baik, berkata baik, bertingkah laku baik.



Product Focus On Quality





Classic Mulberry Powder

Minuman
Ekstrak
Mulberry
dalam Kemasan
Sachet



NF CMP adalah minuman serbuk hasil ekstraksi daun Mulberry (*Morus Alba L.*), Daun Kelor (*Moringa Oleifera*), dan ekstrak mint yang dikemas dalam sediaan sachet yang praktis dan mudah untuk dikonsumsi.



BPOM RI MD867028013846



NF CMP adalah minuman serbuk hasil ekstraksi daun Mulberry (*Morus Alba L.*), Daun Kelor (*Moringa Oleifera*), dan ekstrak mint yang dikemas dalam sediaan sachet yang praktis dan mudah untuk dikonsumsi.

KOMPOSISI :

NF CMP :

- Ekstrak Daun Mulberry
- Ekstrak Daun Kelor
- Ekstrak Mint

MANFAAT NF CMP :

Membantu menjaga daya tahan tubuh

ATURAN MINUM

Konsumsi 1-3 sachet perhari

SARAN PENYAJIAN

Tuang satu sachet NF CMP ke dalam satu gelas air (300 ml) dan aduk rata. Jangan menggunakan air panas agar kandungan dan manfaat NF CMP tidak rusak.



BPOM RI MD867028013846



DAUN MULBERRY



Salah satu tanaman hijau yang kaya akan kandungan senyawa tanaman yang kuat, seperti antioksidan, polifenol, vit C, seng, zat besi, kalium, fosfor, dan magnesium. Daun Mulberry juga termasuk tiga besar tanaman dengan kandungan klorofil tertinggi (Kusharto dkk, 2008). Ekstrak daun mulberry memiliki berbagai efek menguntungkan terhadap risiko kardimetabolik termasuk, antikolesterol, antihipertensi, antiaterosklerosis, antihiperlipidemia, antiinflamasi, antiobesitas dan efek kardioprotektif (thaipitakwong et al, 2018).



DAUN KELOR

Memiliki kandungan Vitamin C, beta carotene, potassium, protein, flavonoid dan fenolik. Menurut Anwar (2007) tanaman ini bisa dimanfaatkan sebagai antitumor, antipiretik, Antiinflamasi, Antiepilepsi, penurun kolesterol dan lainnya.



EKSTRAK MINT



Tanaman mint atau mentha herba merupakan tanaman aromatik yang menghasilkan minyak atsiri (pepermint oil) atau menthol. Tanaman ini biasa digunakan dalam berbagai industri.

sudah idealkah Berat Badanmu ?

Cek Indeks Massa Tubuh

Rumus Indeks Massa Tubuh (IMT)

$$IMT = \frac{\text{berat badan (kg)}}{\text{tinggi badan (m)} \times \text{tinggi badan (m)}}$$

Sangat kurus	: <17,0
Kurus	: 17 – <18,4
Normal	: 18,5 – 25,0
Gemuk	: > 25,1 – 27,0
Obesitas	: > 27,0

(Pedoman Gizi Seimbang, 2014)

Hayo, masuk kategori apa IMT kamu?

Jika di atas 25 kg/m² sudah saatnya kamu mulai diet penurunan berat badan dengan mulai mengatur pola makan yang sehat dan mengurangi intake kalori harian serta rutin berolahraga. Tambahkan Zimday dalam program diet kamu juga agar proses penurunan BB lebih signifikan.

ZimDAY

Minuman tinggi serat yang dapat membantu kesehatan saluran pencernaan sekaligus meningkatkan metabolisme tubuh sehingga dapat membantu pengaturan berat badan.

✓ Konjac, FOS dan Chromium Picolinate (SlimBiome®)

Formula yang sudah ter-registrasi dan memenangkan Award Functional Ingredients, telah teruji menurunkan BB secara sehat, bebas rasa lapar serta didukung dengan prinsip dan penelitian ilmiah.

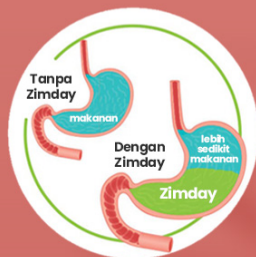

Cara kerja Zimday

Membantu memberikan rasa kenyang lebih lama dengan memperlambat pengosongan lambung



Menstimulasi pertumbuhan bakteri baik, meningkatkan kesehatan usus

Mengurangi food craving dengan cara mempertahankan level gula



Mengatur insulin respon, berkontribusi dalam metabolisme karbohidrat, lemak dan protein

✓ Serat Pangan (Sunfiber)

Serat larut yang membantu meningkatkan kesehatan saluran cerna dan memberikan rasa kenyang lebih lama.

✓ Green Coffee

✓ L-Carnitine

✓ Grape seed

Aturan Konsumsi:

1-2 sachet perhari, dikonsumsi 30 menit sebelum makan atau sebelum berolahraga.

Manfaat Zimday:

- Membantu memperbaiki gerakan peristaltik usus sehingga melancarkan BAB
- Memberikan rasa kenyang lebih lama
- Membantu meningkatkan metabolisme (*metabolism booster*)
- Membantu proses penurunan berat badan
- Memperbaiki penyerapan nutrisi tubuh
- Meningkatkan imunitas tubuh

NOTE: Bantu dengan pengaturan pola makan yang sehat dan olahraga teratur untuk hasil yang maksimal.

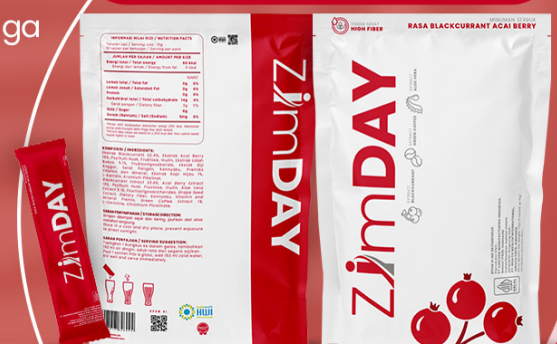

BPOM RI MD 272882012100050



Multi Grain

Minuman sereal Multi Grain dengan campuran komposisi biji-bijian aneka warna yang tinggi serat, protein dan mineral lainnya untuk membantu menjaga kesehatan saluran cerna.



Biji Teratai, Beras Ketan, Krimer Nabati, Fruktosa, Inulin



Pecahan Jagung, Labu Bubuk & Kacang kedelai



Beras Merah & Kacang Merah



Kacang Tanah, Almond, Barley, Gandum, Millet & Oat Bubuk



Kacang Kedelai Hitam, Wijen Hitam



Kacang Hijau & Kacang Polong



Saran Penyajian :
Ambil 2 sendok takar HH Multi Grain, campurkan ke dalam 150 ml air hangat.

Nes V PLUS

Ramuan herbal berbahan dasar alam khusus wanita yang berkhasiat membantu mengurangi lendir berlebihan di area kewanitaan serta meningkatkan elastisitas area intim kewanitaan serta ukuran payudara.

Komposisi Nes V Plus :

Kwao Krua, Biji Klabet, Jahe Merah, Madu, Kurma, Manjakani, Rumput Fatimah, Kunyit Putih, Kunci Pepet, Sirih, dan Kayu Rapet.

Khasiat Nes V Plus :

Membantu mengurangi lendir berlebihan di area kewanitaan serta meningkatkan elastisitas area intim kewanitaan serta ukuran payudara.

Aturan Pakai :

Diminum 2 kali sehari
(pagi dan malam)

1-2 sendok makan

*Kocok terlebih dahulu
sebelum dikonsumsi.*

Peringatan dan Perhatian :

**Wanita hamil dan sedang
menstruasi tidak dianjurkan.**

Jauhkan dari jangkauan anak-anak.

Baca aturan pakai

Baca Peringatan dan Perhatian

POM TR 236025671



MAXPRESSO

Pada umumnya, minuman kopi hanya membantu mengurangi rasa kantuk dan meningkatkan energi tetapi kini Maxpresso menjadi minuman kopi yang dikombinasikan dengan bahan herbal dari alam seperti **Kopi Arabika, Panax ginseng, Cordyceps, Guarana** dan **L-Arginine** yang dapat bermanfaat untuk meningkatkan daya tahan tubuh sekaligus memelihara stamina pria.

Aturan Konsumsi :

1 sachet perhari saat sore atau malam hari

Petunjuk Penyimpanan :

Simpan pada tempat kering, terlindung dari cahaya matahari langsung dan simpan pada suhu di bawah 30°C

Perhatian :

- Hati-hati jika dikonsumsi oleh penderita hipertensi dan diabetes
- Hindari dikonsumsi oleh wanita hamil atau menyusui





POM TR 183316771

NUMACA

NUMACA adalah kapsul herbal dari bahan alam yang diekstrak dari tanaman Maca (*Lepidium mayenii sp*) dari pegunungan Andes (Peru) yang digunakan untuk memelihara stamina tubuh.

Maca (*Lepidium mayenii sp*)



Maca adalah tumbuhan asli dari pegunungan Andes Peru yang tumbuh pada ketinggian 4000-4500 meter di atas permukaan laut. Maca dikenal juga dengan nama ginseng Peru. Tanaman ini mampu hidup di cuaca ekstrim pegunungan Peru yang sangat dingin bahkan di bawah tumpukan salju. Maca sudah digunakan oleh suku Maya dan Inca sejak dahulu sebagai sumber makanan dan juga untuk menjaga kesehatan tubuh.

Maca merupakan tanaman umbi-umbian yang mengandung zat-zat seperti kalsium, magnesium, zat besi, zinc, protein, asam amino, alkaloid, polisakarida dan macamides.

Manfaat akar maca dari Pegunungan Andes Peru kini bisa Anda peroleh dengan praktis dalam kapsul Numaca yang diformulasikan dari Maca (*Lepidium mayenii sp*). Numaca bisa dikonsumsi pria ataupun wanita.

Manfaat Numaca: Membantu memelihara stamina tubuh

Aturan Konsumsi: Konsumsi 2 kali sehari 1-2 kapsul secara teratur.

HWI C

HWI C adalah Suplemen Vitamin C generasi terbaru yang bertahan lama di dalam tubuh sehingga dapat membantu menjaga daya tahan tubuh. Diperkaya vitamin dan mineral serta acerola, rosehip, dan citrus bioflavanoid yang berperan penting dalam mengoptimalkan penyerapan Vitamin C di dalam tubuh.

Saran konsumsi :

1-2 kapsul perhari setelah makan



Manfaat :
Membantu meningkatkan
daya tahan tubuh



Isi kemasan:
30 kapsul perbotol

POM. SD 212303211

Baca aturan pakai



Spiruthin berasal dari algae hijau biru atau yang biasa disebut spirulina, yang digunakan untuk membantu memelihara daya tahan tubuh.

Spiruthin untuk memelihara kesehatan Anda

Spirulina

Spirulina termasuk dalam golongan cyanobacteria yaitu tanaman ganggang berpigmen hijau biru yang hidup di perairan asin atau laut. Ganggang ini mengandung protein, asam amino, vitamin, klorofil, phycocyanin, polysaccharides, betacarotene dan zeaxanthin yang dibutuhkan oleh tubuh.

“*Spiruthin* dengan kandungan zat di dalamnya, dapat menjadi alternatif pilihan untuk memelihara daya tahan tubuh”

Saran Konsumsi :
2x1 kapsul perhari

POM TR 183317351

Baca Aturan Pakai





Suplemen minyak ikan (Fish Oil) dengan tambahan kandungan Flaxseed Oil, Vitamin K2 dan Vitamin E yang bekerja sinergis untuk membantu memelihara kesehatan.

PERINGATAN & PERHATIAN:

- Hati-hati mengonsumsi produk dengan kandungan EPA lebih tinggi dari DHA bersamaan dengan antikoagulan, dapat meningkatkan efek pengenceran darah.
- Jika akan menjalani operasi, komunikasikan dengan dokter mengenai penggunaan suplemen ini.
- Suplemen tidak dapat menggantikan nutrisi dari makanan.

Saran konsumsi :

Sehari 1-2 kali, 1 kapsul lunak

Isi kemasan:

30 kapsul lunak perbotol



Visberry merupakan ekstrak dari tanaman marigold, billberry dan maquiberry yang bermanfaat untuk membantu memelihara kesehatan mata.

Marigold kaya akan kandungan karotenoid, lutein, zeaxanthin sementara itu billberry dan maquiberry tinggi antosianin yang baik untuk membantu menjaga kesehatan mata.



Marigold

Billberry



Maquiberry

Manfaat : Untuk membantu memelihara kesehatan mata.

Saran konsumsi : 2x1 kapsul perhari, setelah makan.

Isi kemasan : 30 kapsul perbotol.

Petunjuk penyimpanan: Simpan di tempat sejuk & terlindungi dari sinar matahari langsung. Simpan pada suhu di bawah 30°C.

POM TR 193 233 031

GLUCELLA

GLUCELLA

GLUCELLA
Minuman Serbuk Rasa Apel

BPOM RI MD 867028021341
Berat bersih / Net weight : 225 g (15 sachet @ 15 g)
Distribusikan oleh / Distributed by :

PT. HEALTH WEALTH INTERNATIONAL
Jakarta 11470 - Indonesia

Glucella adalah minuman serbuk rasa apel yang dikombinasikan dengan kolagen, L-glutation, ekstrak apel, premix vitamin dan mineral serta tambahan ekstrak acerola yang kaya akan vitamin C.

Ekstrak Apel



Apel merupakan jenis buah dengan kandungan vitamin yang cukup tinggi seperti vitamin A dan vitamin C. Selain itu, buah apel merupakan buah yang umum disukai banyak orang dengan rasa yang segar sehingga digunakan sebagai campuran makanan dan minuman. Beberapa penelitian juga menemukan bahwa buah apel ini bermanfaat untuk kesehatan tubuh seperti pencernaan, kesehatan kulit dan lainnya.

Kolagen

Kolagen dalam Glucella berasal dari kulit ikan yang hidup di perairan laut dalam. Kolagen berisi asam amino spesifik yaitu glycine, proline dan hidroksiprolin. Kolagen ikan perairan laut dalam memiliki ukuran yang lebih kecil dibanding jenis kolagen lainnya sehingga lebih mudah diserap oleh tubuh.

L-Glutation

Glutation merupakan protein yang terdiri dari 3 asam amino yaitu sistein, asam glutamat dan glisin. Glutathione secara alami diproduksi dan terdapat di dalam tubuh. Namun seiring makin lanjut usia produksi glutathion alami semakin berkurang. Konsumsi Glucella dengan kandungan L-Glutation di dalamnya akan membantu agar jumlah glutathion tubuh tidak menurun drastis.

Ekstrak Acerola



Acerola atau dikenal juga dengan west indian cherry merupakan tanaman khas Amerika latin. Selain sebagai tanaman hias, Acerola digunakan oleh warga lokal sebagai tanaman obat. Acerola juga diketahui memiliki kandungan vitamin C yang tinggi yang baik untuk tubuh. Selain itu, kandungan gizi lain dari buah ini seperti vitamin A, asam folat, niasin, riboflavin, kalium, magnesium dan beberapa zat gizi lainnya.

Inulin



Inulin dalam Glucella diekstrak dari akar tanaman chicory. Inulin adalah karbohidrat berserat tinggi yang bersifat prebiotik yang dapat membantu sebagai makanan bagi bakteri baik di saluran cerna.

Saran Penyajian :



Tuangkan 1
sachet ke
dalam gelas



Tambahkan
air dingin
secukupnya
(150ml)



Aduk
hingga rata
dan segera
diminum



MR PRO

MR PRO merupakan ramuan dari bahan alam dengan komposisi dari hasil lebah yaitu perpaduan antara madu murni, propolis serta dengan royal jelly.

Menjadikan formula ini dapat membantu memelihara daya tahan tubuh.



POM TR 183612821



Komposisi MR PRO :



Madu
(*Mel depuratum*)



Royal Jelly
(*Regia gelata*)



Propolis
(*Propolis*)

Manfaat MR PRO :

- Membantu memelihara daya tahan tubuh

Petunjuk Pemakaian :

- 3 x 1 sendok makan sehari
- Gunakan sendok yang bersih
- Minumlah dengan membaca "Bismillah"

Cara Penyimpanan :

- Simpan pada tempat yang kering, terlindung dari sinar matahari langsung pada suhu ruangan Tutup botol segera setelah digunakan
- Tutup botol segera setelah digunakan



*Menjaga kesehatan tubuh dari dalam itu penting karena itu, bila perlu minum **MR PRO** untuk membantu memelihara kesehatan tubuh anda*



Baca aturan pakai



POM TR : 193 625 161

HABAOLIVE HONEY



Haba Olive Honey adalah formulasi dari 3 herbal yaitu madu hutan multifora, minyak habbatussauda dan minyak zaitun yang bermanfaat untuk menjaga kesehatan dan memelihara daya tahan tubuh.



Madu Hutan Multifora



Habbatussauda (Jinten Hitam)



Zaitun

Manfaat Haba Olive Honey:

1. Membantu menjaga kesehatan
2. Membantu memelihara daya tahan tubuh

Cara Penyimpanan :

Simpan pada tempat kering, terlindung dari sinar matahari langsung pada suhu dibawah 30° C, tutup botol segera setelah digunakan

Petunjuk Pemakaian :

1. 3 x 1 sendok makan sehari
2. Gunakan sendok yang bersih
3. Aduk dahulu sebelum diminum
4. Minumlah dengan membaca "Bismillah"

*Menjaga kesehatan dari dalam itu penting karena itu bila perlu minum **Haba Olive Honey** untuk membantu memelihara kesehatan tubuh anda*

Baca aturan pakai



Gastronix merupakan ramuan madu herbal untuk membantu mengatasi gangguan pada lambung seperti GERD, tukak lambung, maag dan lainnya.

Manfaat Gastronix :

- Membantu melindungi dinding lambung
- Membantu menurunkan tingkat keasaman lambung
- Membantu mengurangi kontraksi pada otot lambung akibat stress
- Membantu memperbaiki kerusakan pada dinding lambung
- Membantu membunuh bakteri pada saluran cerna

Kandungan Gastronix



Pisang Klutuk

Kunyit

Kencur

Kayu Ules

Lempuyang Wangi

Jahe merah

Buah Adas

Kulit Pulasari

Ketumbar



Pisang Klutuk & Kunyit

Membantu menurunkan pH asam lambung dan mencegah asam lambung berlebih.



Jahe Merah & Buah Adas

Membantu mengurangi gejala perut kembung, mual dan muntah.



Lempuyang Wangi

Membantu menyembuhkan luka pada dinding lambung.



Kencur, Ketumbar, Kulit Batang Pulasari & Kayu Ules

Membantu meringankan gejala penyakit lambung akibat stress.

Aturan konsumsi

Dewasa

•Asam Lambung & Maag Ringan:
2x Sehari, 1 Sendok Makan
•Tingkat Keparahan Lebih Tinggi:
3x Sehari, 1 Sendok Makan

Anak-Anak

•2-6 Tahun:
2x Sehari, 1/2 Sendok Makan
•6-12 Tahun:
2x Sehari, 1 Sendok Makan





P-IRT NO. 2093201011019-28



Vinmori adalah cuka alami yang dibuat dari perasan buah mengkudu jenis *Morinda citrifolia* yang mengandung antioksidan yang bermanfaat untuk membantu menjaga daya tahan tubuh.



Mengkudu dikenal dengan nama berbeda di Indonesia seperti noni, pace dan kemudu. Buah ini dijuluki sebagai **Hawaiian magic plant** karena tanaman ini dipercaya dapat membantu sebagai terapi pengobatan. Mengkudu memiliki kandungan gizi seperti protein dan mineral seperti selenium, magnesium dan lainnya. Selain itu, juga memiliki kandungan zat aktif seperti terpenoid dan scopoletin yang dapat membantu menjaga daya tahan tubuh.

Mengkudu dibudidayakan di pegunungan yang bebas polusi lingkungan. Buah mengkudu sebagai bahan baku utama Vinmori dipilih dari mengkudu matang segar berwarna kuning emas yang melewati proses pengolahan dan fermentasi.

Vinmori diproses dengan teknologi modern dan higienis untuk mendapatkan hasil cuka mengkudu yang segar dan berkualitas.

Cara konsumsi :

Minum 1 - 3 sendok makan perhari. Kocok dahulu sebelum digunakan. Bisa dikonsumsi langsung setelah makan atau dicampurkan ke minuman.

CALSEABONE

Tinggi Kalsium

Calseabone merupakan minuman tinggi kalsium yang diformulasikan dari natural calcium dengan tambahan premix bone vitamin, vitamin C serta jeruk nipis. Calseabone membantu untuk mencukupi kebutuhan kalsium harian tubuh Anda.

Komposisi Calseabone:

Natural calcium, premix bone vitamin (vitamin D, vitamin K, vitamin B6 dan vitamin B12), vitamin C dan jeruk nipis.

• Natural Calcium

Kalsium merupakan mineral yang ditemukan dalam jumlah banyak dalam tubuh manusia. 99% dari semua kalsium dalam tubuh ditemukan dalam tulang dan gigi. 1% ditemukan di dalam darah. Kalsium dalam Calseabone berasal dari kalsium alami dari laut dihasilkan dari mineralisasi seaweed jenis alga atau ganggang *Lithothamnion sp.*

Calsium alami laut memberikan dampak positif pada **peningkatan kepadatan tulang** melalui pemenuhan kebutuhan mineral pada tulang. Calsium alami dari laut, meningkatkan kandungan mineral dari Calysco dengan **tidak menyebabkan perubahan rasa dan aman bagi vegetarian.**



Kasium karbonat yang biasa digunakan



Lithothamnion sp.
(sumber kalsium Calseabone)

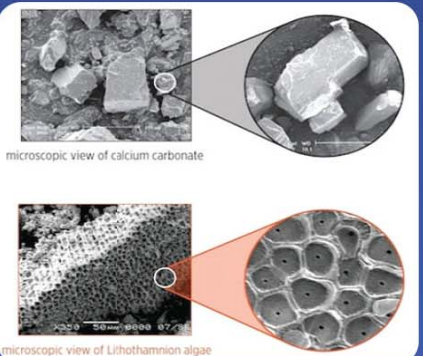

Perbedaan struktur calcium carbonat dengan *lithothamnion algae*

Struktur kalsium pada *Lithothamnion algae*, merupakan bentuk kalsium alami yang serupa dengan bentuk kalsium yang ada di dalam tubuh, sehingga penyerapan sangat mudah di dalam tubuh.

• Premiks Bone Vitamin (Vitamin D, K, B12 dan B6)

Terdiri dari beberapa vitamin yang menunjang mekanisme kerja kalsium di dalam tubuh.

a. Vitamin D

Vitamin D merupakan prekursor pembentukan tulang dan gigi.

b. Vitamin K

Vitamin K bekerja membantu penyerapan kalsium di dalam tubuh serta membantu mencegah kehilangan mineral tulang.

c. Vitamin B6 dan B12

Vitamin B6 dan B12 penting untuk mencegah penurunan kekuatan tulang.

• Vitamin C

Vitamin C merupakan salah satu zat promotor pada penyerapan kalsium. Konsumsi makanan yang tinggi Vitamin C akan membantu penyerapan kalsium lebih efektif oleh tulang. Calseabone dilengkapi dengan vitamin C yang bisa memaksimalkan penyerapan kalsium di dalam tubuh.

Saran penyajian :

Tuangkan 1 sachet Calseabone ke dalam 150 ml air dingin. Aduk rata dan segera sajikan.



BPOM RI MD 273182000100453



Prime SKIN

FACIAL WASH

DOUBLE CLEANSER CRYSTAL WITH BRIGHTENING

Sabun wajah yang dapat membersihkan kulit dari kotoran, minyak berlebih dan sisa make up. Dengan Microcapsules yang berisi bahan aktif vitamin C, moisturizer dan whitening booster yang berfungsi membantu regenerasi sel kulit dengan lembut, mencerahkan, menutrisi dan menjaga kelembaban kulit wajah

KEUNGGULAN TEKNOLOGI MICROCAPSULES

Meningkatkan stabilitas bahan aktif dan mengantarkannya ke kulit.

Berisi vitamin, moisturizer dan bahan aktif untuk menutrisi kulit.

Melindungi bahan aktif dari faktor merusak seperti panas, paparan sinar matahari dan lainnya.

Lembut dan tidak mengiritasi kulit seperti scrub yang biasa digunakan untuk produk facial wash pada umumnya.





Prime SKIN

MICELLAR WATER

Produk pembersih wajah all in one yang membantu mengikat dan mengangkat debu kotoran serta make-up di wajah, mata dan bibir dengan bersih.

Brightening Complex dan 7 natural flowers bantu mencerahkan, melembabkan dan menenangkan kulit wajah ditambah dengan Pollution Protection PM 2.5 bantu lindungi kulit dari polusi.

7 NATURAL FLOWERS

Jasmine, Peony, Japanesse Chery, Neoli, Lavender, Elder dan Rose

BRIGHTENING COMPLEX

(Niacinamide dan Vit C)

Cucumber Oil

Hydrolized Algin

Chamomile Extract

Centela Asiatica Extract



CARA APLIKASI :

Kocok terlebih dahulu lalu tuangkan secukupnya ke atas kapas. Usapkan secara lembut ke bagian wajah dan leher yang ingin dibersihkan. Dapat dibilas dengan air.



Indonesia sebagai negara tropis mendapatkan cahaya matahari sepanjang tahun, menggunakan sunscreen dan reapply setiap 2 jam sekali sangatlah dibutuhkan. Penggunaan SPF (sun protection factor) saja tidak cukup, kulit kita juga membutuhkan perlindungan dari UV A.

⚠ CAUTION ⚠

80% Penuaan Dini pada Kulit disebabkan oleh Sinar Ultraviolet

Dampak buruk sinar UV ke kulit :

- Mengganggu penghalang kulit (skin barrier)
- Menurunkan hidrasi dan kelembaban kulit
- Muncul sun spot atau flek hitam
- Kehilangan kolagen kulit sehingga muncul garis halus atau keriput

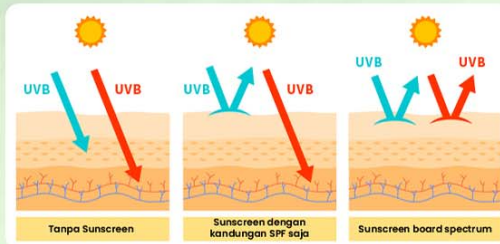
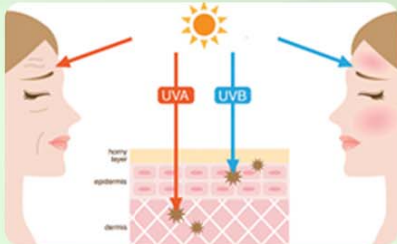

PRIMESKIN SUNSCREEN SPF 50 PA+++

Memberikan perlindungan terhadap sinar **UV A** dan **UV B** dengan manfaat tambahan menutrisi dan memperkuat **skin barrier**.

Kenapa harus pilih Primeskin Sunscreen SPF50 PA+++?

- ☀ UVA UVB Protection
- ☀ hybrid technology jadi cocok untuk semua jenis kulit
- ☀ No white cast & lightweight mengandung 7x ceramide untuk menjaga skin barrier kulit
- ☀ Mengandung 4D Hyaluronic acid yang bekerja pada lapisan kulit yang berbeda dalam menjaga kelembaban kulit dari luar dan dalam
- ☀ Mengandung postbiotic yang bermanfaat untuk meningkatkan kelembaban kulit, mencegah terbentuknya kerutan & garis halus serta memperbaiki tekstur kulit
- ☀ Non acnegenic & non comedogenic

Manfaat Primeskin Sunscreen SPF 50 PA+++ :

1. Melindungi kulit terhadap sinar UVA-UVB
2. Memperkuat lapisan barrier kulit
3. Membantu menjaga kelembabkan kulit
4. Mencegah terbentuknya sun spot / flek hitam
5. Membantu menutrisi kulit

Cara penggunaan :

Oleskan Primeskin Sunscreen SPF 50 PA+++ secara merata ke area wajah dan leher yang sudah dibersihkan (bisa juga pakai metode 2 jari). Gunakan pada pagi hari atau sebelum beraktivitas, reapply atau ulangi penggunaan setiap 2-3 jam sekali.

POM NA 18241702050



Prime SKIN T2T WHITE & GLOW



Rangkaian perawatan kulit yang diperkaya Whitening Agent dengan konsep “drone technology” yang bekerja pada kulit. Primeskin T2T White & Glow berfungsi untuk membantu menyamarkan noda hitam dan membantu mencerahkan kulit secara merata. Dengan pemakaian secara teratur, kulit akan tampak lebih cerah.

Mekanisme Kerja Primeskin T2T

“Actives delivered by Drone biocompatible polymer liposome”

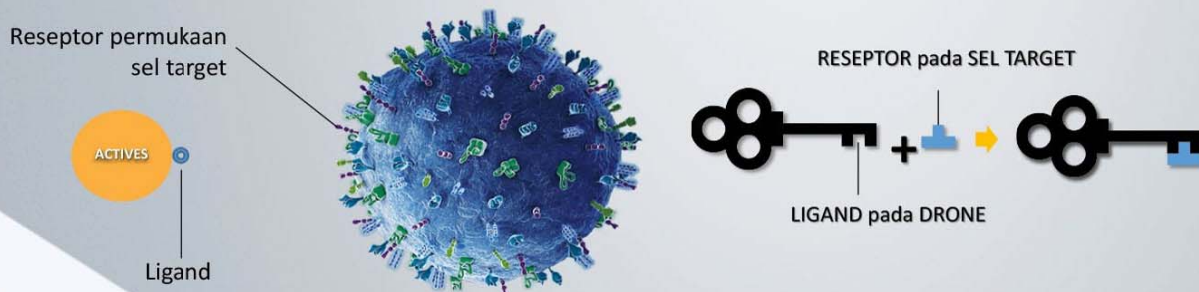

1. Molekul Drone akan meresap melalui kulit atau pori-pori.
2. Ligand di permukaan sel akan berikatan dengan reseptor permukaan kulit yang sesuai dimana bentuknya tidak sama satu dengan yang lainnya.

Cara aplikasi :



Bersihkan wajah terlebih dahulu sebelum menggunakan perawatan Primeskin T2T serum & cream



MALAM

Ambil secukupnya Primeskin T2T serum lalu oleskan secara merata ke wajah biarkan meresap



PAGI

Aplikasikan Primeskin T2T cream secara merata ke wajah pada pagi hari

* Gunakan secara rutin untuk hasil yang optimal

** Jika kulit terlalu kering atau bermasalah cream dan serum bisa digunakan pagi dan malam



NA18181900650

NA18181900649

Petunjuk penyimpanan:

Simpan ditempat sejuk pada suhu dibawah 25°C dan hindari terkena sinar matahari langsung atau bisa disimpan di dalam kulkas.



Primeskin Hand and Body Lotion merupakan produk perawatan kulit yang diperkaya dengan whitening agent dan moisturizer yang dapat menjadikan kulit tubuh tampak lebih cerah dan terjaga kelembabannya serta mengandung UV protection yang dapat membantu melindungi kulit dari efek buruk sinar matahari.

Komposisi Primeskin Hand and Body Lotion :

Ekstrak Soya

Soya memiliki kandungan isoflavon dan lesitin yang cukup tinggi. Kedua bahan ini berperan dalam membantu meningkatkan produksi kolagen dan serat elastin pada kulit, sehingga kulit selalu terjaga elastisitas dan kekencangannya.

Hydrolized Milk Protein

Berperan membantu merawat kehalusan dan kelembutan kulit serta membantu melembabkan kulit dan tidak kering sepanjang hari.

Collagen

Kolagen berperan membantu menjaga elastisitas kulit dan membantu regenerasi sel-sel kulit.

Arbutin

Arbutin membantu menghambat kerja enzim tirosinase yang berperan dalam pembentukan melanin sehingga dapat membantu mencerahkan kulit.

Shea butter

Pelembab alami kulit yang dapat membantu mempertahankan kadar air alami dalam kulit sehingga kulit tetap lembab dan lembut.

Vitamin E

Vitamin E memberikan perlindungan terhadap kulit karena bersifat antioksidan dan moisturizer sehingga kulit tetap lembut dan lembab.

UV protection

Membantu melindungi kulit dari paparan sinar UV A dan UV B sehingga sinar matahari tidak langsung merusak dan mengganggu kesehatan kulit.

Manfaat Primeskin Hand and Body Lotion :

- Membantu mencerahkan dan menyamarkan noda hitam
- Membantu menjaga kelembaban dan kehalusan kulit
- Membantu melindungi kulit dari paparan sinar matahari
- Wewangian dengan aroma alami yang memberikan kesegaran sepanjang hari

Cara Pemakaian :

Tuangkan Prime Skin Whitening & Moisturizing Hand and Body Lotion secukupnya pada telapak tangan, lalu usapkan ke seluruh bagian tubuh. Digunakan terutama setelah mandi atau pada saat kulit terasa kering.



Prime SKIN

MULTI CERA BODY CRÈME

Nourish your skin, soothe your sense

Primeskin Multi Cera Body Crème adalah solusi perawatan kulit berbentuk krim ringan yang digunakan untuk melembapkan, menutrisi, dan menjaga kelembutan kulit tubuh.

Kandungan bahan aktif:



NIACINAMIDE



8x CERAMIDE



LACTOCOCCUS
FERMENT LYSATE



VITAMINE E



PRO
VITAMIN B5

Manfaat:

- Melembapkan kulit secara mendalam
- Membantu memperkuat skin barrier agar lebih sehat & terlindungi
- Membantu mencerahkan dan meratakan warna kulit
- Membantu melindungi kulit dari polusi & radikal bebas
- Membantu menenangkan kulit sensitif dan meredakan kemerahan
- Membantu menjadikan kulit terasa lebih halus, lembut, dan kenyal disertai dengan aroma yang mewah dan tahan lama

Cara penggunaan:

- Aplikasikan saat kulit masih lembab (setelah mandi)
- Oles dan ratakan ke seluruh tubuh dengan lembut
- Gunakan rutin pagi dan malam untuk hasil maksimal



Prime SKIN

Whitening & Moisturizing Body Scrub

Body scrub dengan butiran halus dari walnut yang mengandung bahan-bahan pilihan seperti ekstrak soya, hydrolized milk protein, olive oil (minyak zaitun), vitamin E yang efektif membantu mengangkat kotoran dan sel-sel kulit mati, melembabkan dan melembutkan kulit serta membantu regenerasi sel-sel kulit.

Kandungan Primeskin Body Scrub :



Walnut

Scrub walnut berperan sebagai soft exfoliator yaitu membantu mengangkat sel kulit mati sehingga kulit menjadi lebih cerah merata. Walnut mengandung lemak omega-3 serta memiliki kandungan antioksidan yang tinggi untuk membantu menjaga kesehatan dan kelembaban kulit.



Ekstrak Soya

Soya memiliki kandungan isoflavon dan lecitin yang cukup tinggi. Kedua bahan ini berperan menjaga elastisitas kulit, membantu mengurangi tanda - tanda penuaan kulit serta merawat kekencangan kulit.



Olive Oil (*Olea europaea*)

Olive oil mengandung oleic acid yang membantu menjadikan tekstur kulit menjadi halus dan lembut. Selain itu, juga membantu merelaksasi dan menyegarkan kulit.

Hydrolized Milk Protein

Dapat membantu regenerasi dan meremajakan kulit. Selain itu, juga dapat membantu menjaga kulit agar tidak kering dan tetap lembab sepanjang hari.

Vitamin E

Vitamin E merupakan salah satu vitamin yang sangat penting untuk menjaga kesehatan kulit. Vitamin E memberikan perlindungan terhadap kulit karena bersifat sebagai antioksidan dan moisturizer sehingga kulit tetap lembut.

Manfaat Primeskin Body Scrub :

1. Membantu mengangkat sel-sel kulit mati
2. Membantu menjaga kulit tetap halus dan lembut
3. Membantu mencerahkan dan menyamarkan noda hitam pada kulit
4. Membantu menjaga kelembaban dan elastisitas kulit.

Cara pemakaian:

Sebelum mandi, gosokkan Primeskin Whitening & Moisturizing Body Scrub secara merata sambil dipijat terutama pada bagian lipatan kulit. Biarkan 10-15 menit kemudian bilas dengan air hingga bersih.



NA18220701053

Prime SKIN

HAIR INTENSIFIER



Rambut sebagai mahkota kepala tidak luput dari masalah seperti kerontokan, rambut rapuh dan rusak. Masalah ini dipicu oleh berbagai faktor baik internal maupun eksternal dari luar tubuh. Pada akhirnya, dapat menurunkan kepercayaan diri dalam penampilan. Secara alami rambut akan rontok 50-100 helai perhari. Namun jika lebih dari 100 helai perhari, artinya Anda butuh perawatan khusus untuk rambut dan kulit kepala agar tidak terjadi kebotakan.

PRIMESKIN HAIR INTENSIFIER membantu merawat rambut yang rontok. Diformulasikan khusus dengan kombinasi tiga bahan aktif yaitu Pea extract, Aloe vera, dan premix multivitamin (A,E, B5, F, B7) untuk membantu memberikan nutrisi tambahan bagi kulit kepala.



Pea Extract

Pea extract dari kacang polong / kapri yang bekerja menstimulasi proliferasi rambut sehingga membantu pertumbuhan rambut baru, memperlebat rambut dan mencegah kerontokan.



Aloe Vera

Aloe vera membantu menenangkan kulit kepala, membantu pertumbuhan rambut dan menjaga kekuatan akar rambut.



Lavender

Membantu mengurangi bau apek dan memberikan kesegaran pada rambut / kulit kepala.



Horse Chestnut

Kandungan asam lemak dalam Horse chestnut membantu memperbaiki kerusakan pada rambut akibat pewarnaan, pengering rambut dan bahan kimia lainnya.



Trifolium Pratense (Red Clover)

Red clover mengandung isoflavon dan bahan lainnya yang membuat rambut kuat dengan mencegah ketombe dan iritasi kulit kepala. Penggunaan secara rutin akan membantu melembutkan rambut, menambah volume dan kilau pada rambut serta rambut jadi lebih mudah di atur.



Multivitamin (A, E, B5, F, B7)

Multivitamin menjadi sumber nutrisi untuk kulit kepala dan juga akar rambut sehingga rambut lebih sehat, lebat dan menjaga rambut tetap berkilau.

Larix europa wood dan Camellia sinensis

Membantu merangsang pertumbuhan rambut baru, memperkuat akar rambut dan mengurangi kerontokan.

CARA PEMAKAIAN :

Semprotkan Primeskin Hair Intensifier pada kulit kepala yang telah dibersihkan. Lakukan pijatan ringan selama 3 menit secara merata di permukaan kulit kepala. Primeskin Hair Intensifier dapat digunakan 1-2 kali sehari setelah keramas sesuai kebutuhan.



NA18181002682

NF
ilav
CREAMY MATTE LIQUID

NF ilav merupakan rangkaian produk lipcream HWI dengan formula terbaru.

Terdapat 8 pilihan warna kekinian yang mewakili karakter jiwa muda nan elegan. Pilihan warna yang cantik siap membuat harimu lebih berwarna serta mengekspresikan semangat luar biasa dalam memulai hari.



NEW FORMULA

Dengan tambahan 5 bahan alami :

- Sacha inchi oil
- Corn oil
- Rosehip oil
- Sunflower oil
- Daun rosemary

MANFAAT

MENJAGA KELEMBABAN
BIBIR DAN MEMBANTU
MENCERAHKAN BIBIR

KEUNGGULAN NF ILAV CREAMY MATTE LIQUID :

- Formula baru dengan tekstur lembut dan lembab di bibir
- Transferproof sehingga lebih tahan lama
- Softbase formula yang ringan dan tidak membuat bibir kering
- Mengandung minyak dari bahan-bahan alami yang dapat membantu mempertahankan kelembaban dan mencegah bibir kusam
- Diperkaya dengan vitamin E sebagai pelembab bibir
- Kemasan travel friendly dan simple



Prime-V



Feminine Hygiene Wash
with Active Sirih Extract

Area kewanitaannya yang kurang terjaga kebersihannya akan meningkatkan risiko bakteri atau jamur berkembang di area sensitif ini.

Tips perawatan area kewanitaan :

- Bersihkan area kewanitaan dari arah depan ke belakang
- Gunakan air bersih dan mengalir untuk membersihkan area kewanitaan
- Keringkan area kewanitaan setelah ke toilet
- Saat haid, ganti pembalut secara periodik begitupula dengan penggunaan pantyliner
- Hindari menggunakan celana terlalu ketat dalam jangka panjang
- Gunakan pakaian dalam yang nyaman dan menyerap keringat
- Gunakan produk kewanitaan yang tepat

JAGA KEBERSIHAN AREA KEWANITAAN ANDA DENGAN
Prime-V Feminine Hygiene Wash with Active Sirih Extract

Produk khusus pembersihan kewanitaan yang terbuat dari bahan alam untuk membantu merawat dan menjaga kebersihan area kewanitaan.

Prime-V diperkaya dengan kandungan ekstrak daun sirih



Daun sirih merupakan salah satu tanaman obat populer di Indonesia. Tanaman ini banyak digunakan sebagai bahan baku dalam industri kosmetik dan produk personal care. Daun sirih mempunyai aroma yang khas dan mengandung minyak essensial fenol dan terpen. Daun sirih dapat membantu mengurangi aktivitas bakteri di area kewanitaan serta memberikan kesegaran dan mencegah bau kurang sedap di area kewanitaan.

Cara penggunaan :

- Hanya untuk penggunaan luar
- Basahkan bagian kewanitaan
- Tuangkan Prime-V feminine hygiene wash secukupnya ke telapak tangan dan aplikasikan
- Bilas dengan air hingga bersih



Nu-smile



Nu-smile Toothpaste Betel Leaf (Sirih) Extract

Nu-smile adalah pasta gigi yang mengandung bahan natural dari alam seperti **ekstrak daun sirih**, **ekstrak chlorophyll** dan **tea tree oil** yang bekerja memberikan perlindungan terhadap kebersihan gigi dan perawatan mulut.

Kandungan 3 bahan dalam Nu-smile



Ekstrak daun sirih

Daun sirih merupakan salah satu tanaman obat populer di Indonesia. Daun sirih mempunyai aroma yang khas dan mengandung minyak essensial fenol dan terpen. Tanaman ini dapat membantu mencegah bau mulut, menjaga kesehatan gigi dan gusi.

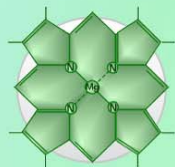

Ekstrak chlorophyll

Chlorophyll dalam Nusmile diekstrak dari tanaman Mulberry. Chlorophyllin dapat membantu mengurangi aktivitas bakteri di rongga mulut. Rongga mulut yang tidak bersih dapat menjadi tempat berkembangnya berbagai bakteri dan kuman yang jika dibiarkan bisa mengganggu kesehatan gigi dan mulut.



Tea tree oil

Tea tree oil atau Melaleuca oil banyak digunakan pada produk personal care termasuk dalam industri pasta gigi dan kosmetik. Tea tree oil dapat membantu mencegah bau mulut, mengurangi gigi ngilu serta untuk membantu merawat kesehatan gigi dan mulut.

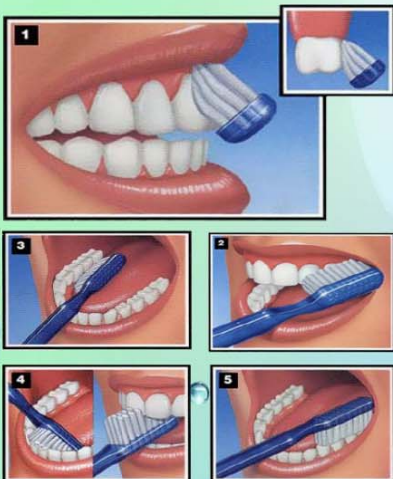

JANGAN LUPA !!!

SIKAT GIGI 2 KALI SEHARI DENGAN

Nu-smile

UNTUK PERLINDUNGAN GIGI YANG SEHAT DAN NAFAS YANG SEGAR.

Manfaat Nu-smile :

- Membantu memberikan perlindungan menyeluruh terhadap gigi, gusi dan mulut
- Membantu menyegarkan nafas
- Membantu mencegah sariawan
- Membantu mencegah kerusakan pada gigi.



NA32221400007

BIOBRACE

— 4 IN 1 BRACELET —

Gelang kesehatan yang menggabungkan 4 elemen untuk membantu meningkatkan kesehatan tubuh

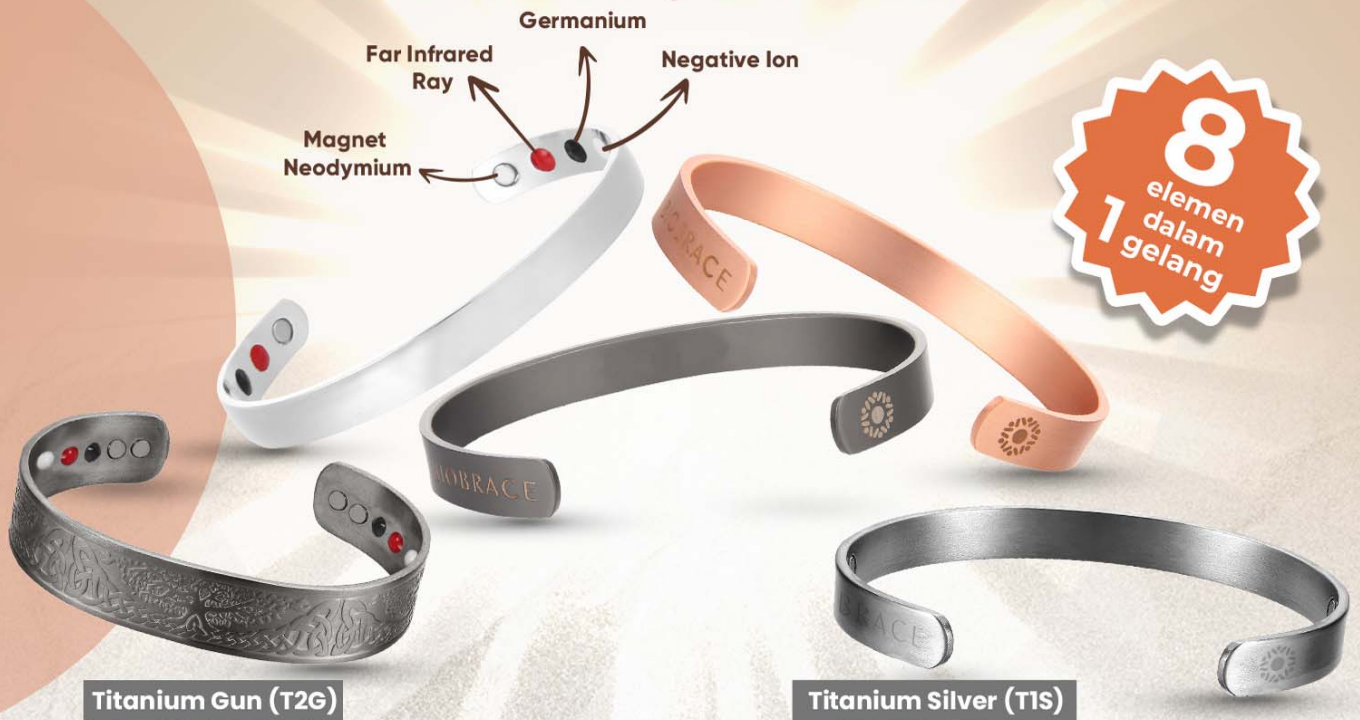

NEW Models of BIOBRACE

Tersedia 5 model baru!



Chain M1 Rose Gold (M1RS)



Chain M1 Silver (M1S)



Chain Zir (ZR)



Chain M2 Rose Gold (M2RS)



Chain M2 Silver (M2S)

- * Terbuat dari stainless steel 316L
- * Setiap gelang dilengkapi dengan 4 in 1 Health Element
- * Adjustable

TOP G2

- ✓ Pupuk Organik Bioteknologi
- ✓ Pembenh Tanah
- ✓ 40+ unsur (hara, mineral dan nutrisi)
- ✓ 14 Hara Makro & Mikro Lengkap
- ✓ Gibbrelin (GA3) & Zeatin
- ✓ Pengganti Pupuk Kandang/Kompos



Pupuk organik cair **TOP G2** adalah pupuk organik berkualitas tinggi hasil ekstraksi dari berbagai bahan organik (ikan, hewan, tanaman) yang diproduksi menurut formula Bioteknologi tingkat tinggi melalui fermentasi dan enzimik, kemudian pupuk diciptakan.

No. Pendaftaran : 02.02.2021.543

Pupuk organik cair **TOP G2** dapat diaplikasikan untuk semua jenis tanaman dan juga sebagai makanan untuk ternak.

TOP G2

Pupuk Cair Organik

Diproses berdasarkan inovasi Bioteknologi dari bahan baku organik pilihan (ikan & tumbuhan) yang ramah lingkungan. TOP G2 mendukung konsep dasar pemupukan yang selaras dengan alam.

TOP G2 mengandung 40+ unsur yang bermanfaat: C-Organik, 14 hara *makro* & *mikro* lengkap, 17 asam amino, asam organik, berbagai nutrisi serta hormon pengatur tumbuh *Gibbrelin (GA3)*. dengan komposisi yang lengkap, seimbang dan akurat, sehingga sesuai dengan kebutuhan tanah/tanaman. TOP G2 dapat meningkatkan efektivitas & efisiensi segala pemupukan serta meningkatkan pertumbuhan & produktivitas hasil yang maksimal (kuantitas maupun kualitas) serta berkelanjutan.

TOP G2 tidak mengandung racun & mikroba (*E.coli* & *Salmonella sp*) yang berbahaya bagi kesehatan manusia dan lingkungan. TOP G2 cocok untuk segala jenis tanaman seperti tanaman pangan dan palawija, tanaman industri, tanaman hias, tanaman perhutanan, pertanian/perkebunan organik, dll. TOP G2 multiguna, selain untuk pupuk juga dapat digunakan untuk suplemen pakan/air minum ternak unggas, hewan & ikan.



DOSIS DAN TEKNIK PENGGUNAAN

Dosis standar untuk segala jenis tanaman:

- 1 isi tutup botol ± 10 cc TOP G2 dilarutkan dengan 2 liter air.
- 1/2 isi tutup botol ± 5 cc TOP G2 dilarutkan dengan 1 liter air.

Siramkan langsung ke daerah perakaran/tanah, pada waktu pagi atau sore hari di saat matahari tidak terik.

DOSIS & CARA PENGGUNAAN TOP G2			
Jenis/Tanaman	Waktu	Dosis Tutup Botol TOP G2 per 1 Liter Air	Cara
Segala tanaman	Awal tanam lalu 7-14 hari sekali	5 cc (1/2 Tutup)	Disiramkan/ ke tanah/akar
Sayuran & tanaman pangan, Palawija	7-14 HST (Hari Sebelum Tanam), Umur 10 hari,	10 cc (1 Tutup)	Disiramkan/ Disemprotkan ke tanah/akar
	Umur 25 hari,	5 cc (1/2 Tutup)	
	Umur 45 hari,dst	5 cc (1/2 Tutup)	
		5 cc (1/2 Tutup)	
Buah-buahan & tanaman tahunan	Awal tanam lalu, 14 hari sekali	10 cc (1 Tutup)	Disiramkan Disemprotkan ke tanah/akar
Tanaman hias	Awal tanam lalu 7-14 hari sekali	5 cc (1/2 Tutup)	Disiramkan ke tanah/akar
Jamur merang & jamur lainnya	7-14 HST, Awal tanam lalu 4-7 hari sekali	10 cc (1 Tutup)	Disiramkan/ Disemprotkan ke tanah/akar
Ternak hewan, unggas & ikan	Setiap hari dalam seminggu lalu 3 hari sekali	5 cc (1/2 Tutup)	Disemprotkan/ Dicampurkan ke Pakan/Air minum

**KOCOK DAHULU
SEBELUM DIGUNAKAN**
Volume tutup ± 10 cc

Petunjuk untuk hasil Maksimal :

- Aplikasikan TOP G2 pada awal pengolahan lahan/tanah
- Waktu Aplikasi terbaik adalah saat matahari tidak terik
- Sore Jam 15.00-18.00 (waktu terbaik)
- atau Pagi jam 6.00-9.00

AGAR KUALITAS TETAP TERJAGA, SIMPAN DITEMPAT YANG KERING DAN SEJUK, JANGAN TERKENA SINAR MATAHARI LANGSUNG, TUTUP KEMBALI DENGAN RAPAT SETELAH DIGUNAKAN

UNTUK HASIL OPTIMAL :

- Gunakan TOP G2 pada awal pengolahan lahan / tanah, sebelum tanam.
- Gunakan TOP G2 pada waktu pagi atau sore hari (matahari tidak terik).



TOP G2

KANDUNGAN ISI DAN KOMPOSISI :
C-organik(14,78%), N+P₂O₅+K₂O(2,03%), N-organik(0,86%), MgO, SO₄, trace elemen (Fe-total(734,08 ppm), Mn-total(28,57ppm), B-total(14,85ppm), Cu, Zn, Co, Mo), 17 Asam Amino, 3 hormon (Cytokinin, IAA, GA3), Asam Organik (Asam Humat & Fulvat), pH(4,02).



MARKETING PLAN





BREAK THROUGH to SUCCESS

Health Wealth International Quadro Plan



www.healthwealthint.com

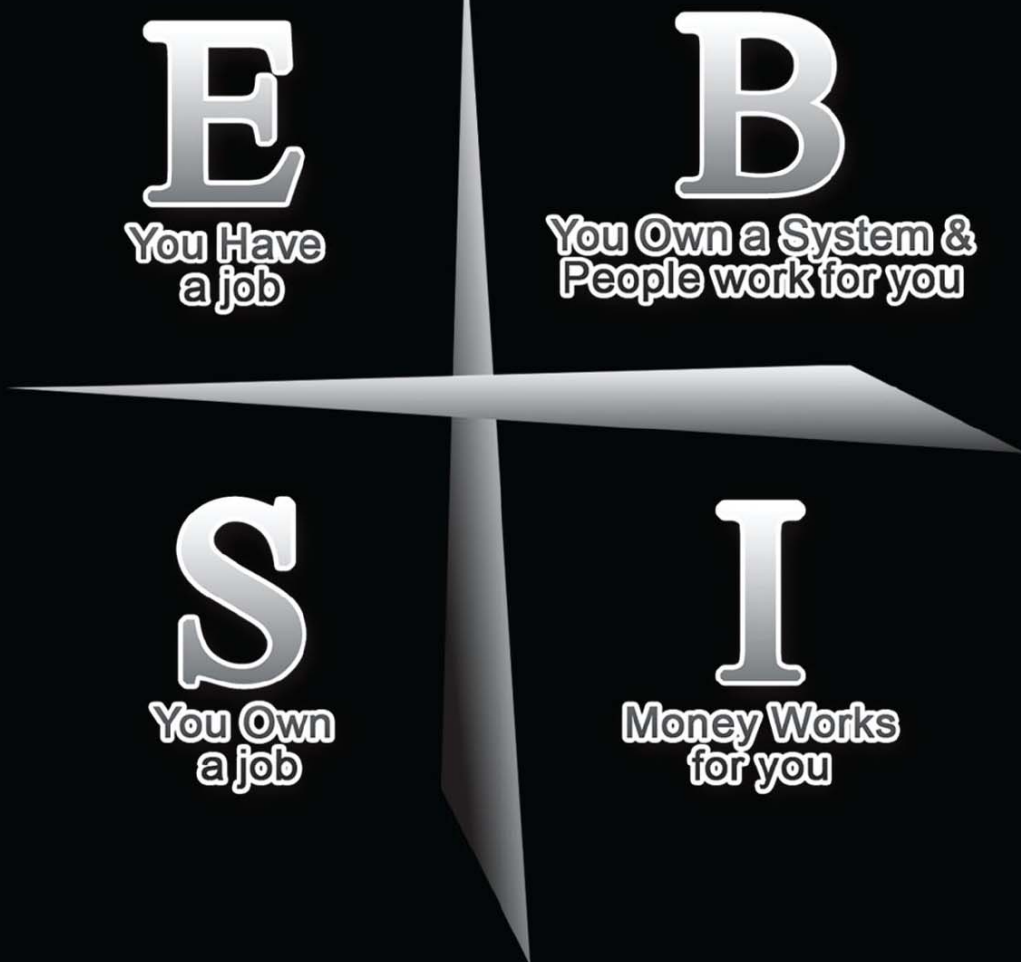

Robert Kiyosaki's Cashflow Quadrant™

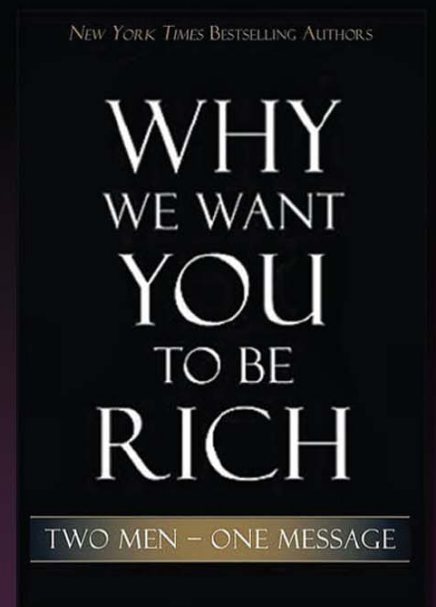
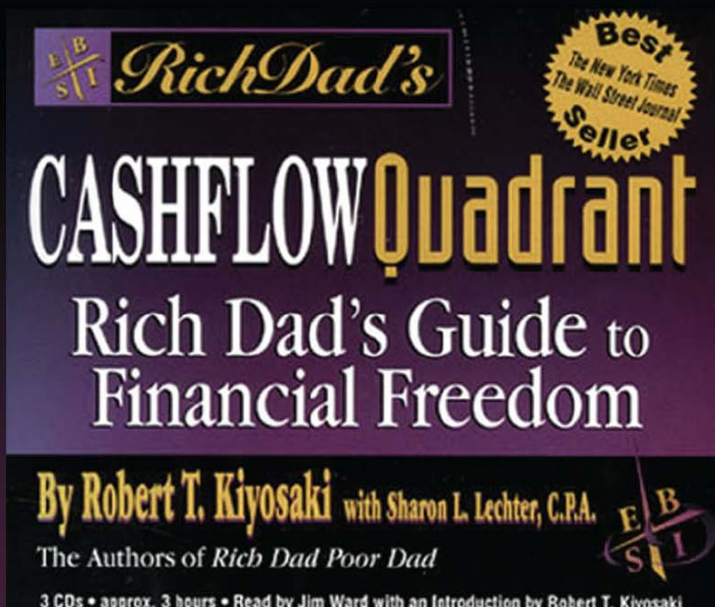



PAUL ZANE PILZER

Dalam bukunya *Wellness Revolution*, Paul Zane Pizer mengatakan bahwa pada tahun 2010 dan seterusnya akan banyak muncul jutawan-jutawan baru apabila mereka berada dibidang yang tepat, seperti mereka yang memiliki industri kesehatan; sebagai Dokter, dan mereka yang menjadi distributor dari produk Kesehatan dalam industri MLM atau Industri Network Marketing.

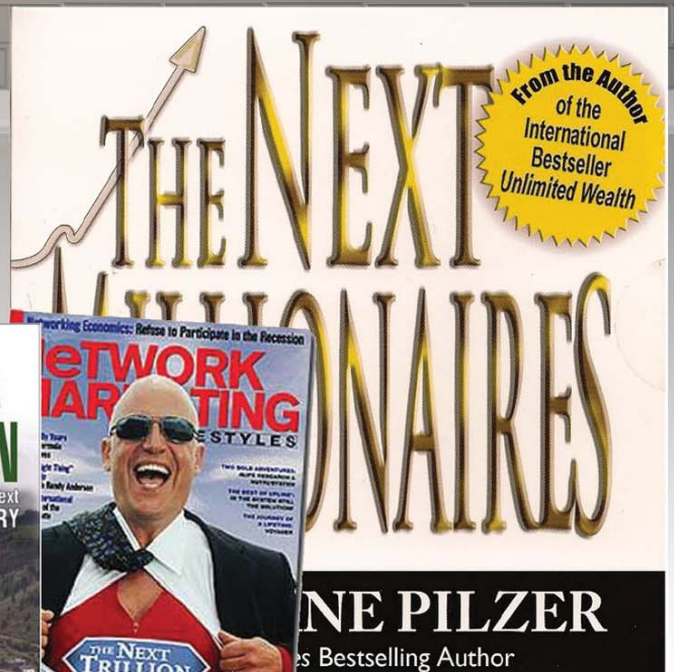
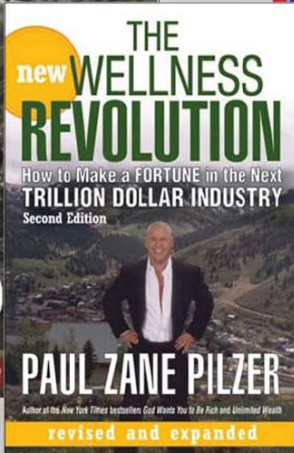
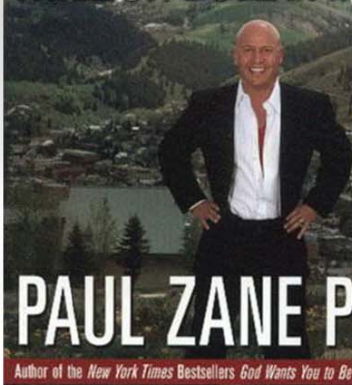
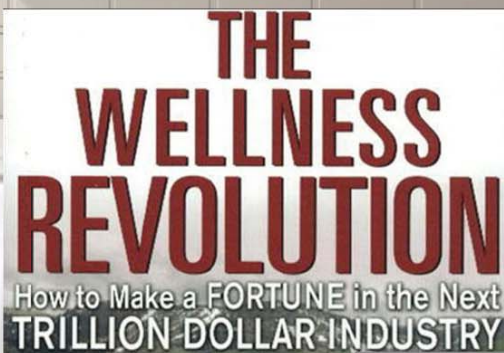

Cara bergabung sebagai Mitra Usaha HWI

- Warga Negara Indonesia berusia minimal 18 tahun
- Mengisi permohonan keanggotaan secara online, selanjutnya melakukan verifikasi data di website www.hwiverified.com
- Membayar biaya pendaftaran sebesar Rp.150.000,- kepada perusahaan dan memperoleh alat bantu penjualan (staterkit) dari perusahaan yang meliputi profil perusahaan, informasi produk, marketing plan, kode etik dan daftar harga produk
- Melampirkan bukti identitas diri yang sah (KTP)
- Bukan merupakan karyawan HWI
- Tidak sedang tersangkut perkara pidana di wilayah hukum Republik Indonesia

Kode Etik Bab III tentang Syarat dan Ketentuan Menjadi Mitra Usaha pasal 3.1

ALUR PERJALANAN BARANG PT HEALTH WEALTH INTERNATIONAL

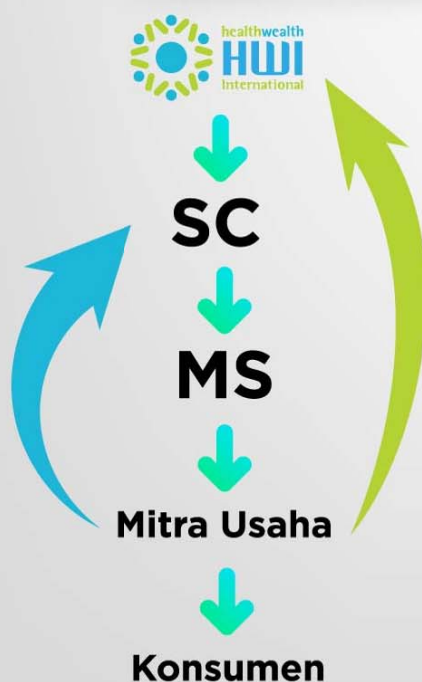

- SC (Stockist Center)** : Tempat dimana para Mitra Usaha dapat membeli produk dan mengurus administrasi kemitrausahaannya serta mendapatkan informasi tentang Perusahaan. SC harus melakukan investasi produk dan menyediakan tempat, sarana serta prasarana sebagai pusat kegiatan operasional SC tersebut.
- MS (Mobile Stockist)** : Stokis berjalan dimana para Mitra Usaha dapat membeli Produk dan mengurus administrasi kemitrausahaannya serta mendapatkan informasi tentang Perusahaan.
- Mitra Usaha** : Perorangan yang telah memenuhi syarat dan ketentuan menjadi Mitra Usaha di Perusahaan serta terdaftar secara resmi dan diberikan kewenangan oleh Perusahaan untuk membeli dan menjual produk, merekrut para Mitra Usaha lain dan menerima bonus sesuai dengan ketentuan dan persyaratan resmi dari Perusahaan.
- Konsumen** : Setiap orang pemakai produk yang tersedia di Perusahaan baik untuk kepentingan diri sendiri, keluarga, orang lain dan tidak untuk diperdagangkan.

KOMISI DAN/ATAU BONUS BULANAN

- Komisi dan/atau Bonus Bulanan diperoleh dari PV Pribadi Mitra HWI
- PV Pribadi adalah Poin yang berasal dari belanja produk yang dijual oleh perusahaan
- PV Pribadi terbagi menjadi 2, yaitu **PV Productivity** dan **PV Quadro**.

1. PV Productivity digunakan untuk menentukan Productivity Commission yang didapatkan oleh mitra yang berbelanja secara langsung.

2. PV Quadro digunakan untuk menentukan Bonus Quadro yang akan didapatkan oleh upline dari mitra yang berbelanja.

Keterangan :

* Definisi Komisi dan/atau Bonus merujuk ke kode etik Bab II tentang Istilah dan Definisi pasal 2.18 dan 2.19

** Komisi dan/atau Bonus akan diberikan antara tanggal 12 sampai dengan tanggal 15 pada bulan berikutnya (Kode etik Bab XII tentang bonus pasal 12.2)

Kualifikasi Peringkat Mitra Usaha

KUALIFIKASI	KAKI KECIL
Bronze	200 PV
Silver	600 PV
Gold	1.200 PV
Sapphire	2.500 PV
Ruby	5.000 PV
Pearl	10.000 PV
Emerald	20.000 PV
Diamond	50.000 PV
Double Diamond	125.000 PV
Crown	250.000 PV
Crown Ambassador	500.000 PV



Untuk perhitungan
Komisi dan/atau Bonus : 1PV = Rp 2.000,-

PV (Point Value) adalah nilai poin yang diberikan oleh perusahaan terhadap suatu produk yang dipasarkan oleh Mitra Usaha

MARKETING PLAN



1. PRODUCTIVITY COMMISSION

Berasal dari PV Productivity dengan ketentuan sebagai berikut :

Productivity Commission dari PV Pribadi khusus untuk Mitra Usaha berperingkat Bronze hingga peringkat Gold.

Khusus Productivity Commission nilai 1 PV adalah = $Rp\ 2.000 \times 71\% = Rp\ 1.420$

Kualifikasi Bronze s/d Gold	PV Pribadi		
	200 s/d 249 PV	250 s/d 2500 PV	2500 PV ke atas
Productivity Commission	25 PV X Rp. 1.420 = Rp. 35.500	82,5 PV s/d 825 PV x Rp. 1.420 = Rp. 117.150 s/d Rp. 1.171.500	825 PV X Rp. 1.420 = Rp. 1.171.500



- Untuk PV pribadi antara 200 PV s/d 249 PV, PV Productivity ditentukan sebesar 25 PV, sisanya masuk ke Quadro Plan.
- Untuk PV pribadi antara 250 PV s/d 2500 PV, PV Productivitynya adalah 33% dari total PV. Sisa 67% masuk ke Quadro Plan.
- Untuk PV Pribadi > 2500 PV, PV Productivitynya ditentukan sebesar 825 PV, sisanya masuk ke Quadro Plan.

Contoh :

A memiliki PV Pribadi sebesar 230 PV, maka Productivity Commission-nya adalah $25\ PV \times Rp.\ 1.420 = Rp\ 35.500$

B memiliki PV Pribadi sebesar 300 PV, maka Productivity Commission-nya adalah $(33\% \text{ PV Pribadi}) \times Rp.\ 1.420 = 99\ PV \times Rp.\ 1.420 = Rp\ 140.580$

C memiliki PV Pribadi sebesar 3000 PV, maka Productivity Commission-nya adalah $(maks\ 825\ PV) \times Rp.\ 1.420 = Rp\ 1.175.500$

2. QUADRO PLAN COMMISSION/BONUS

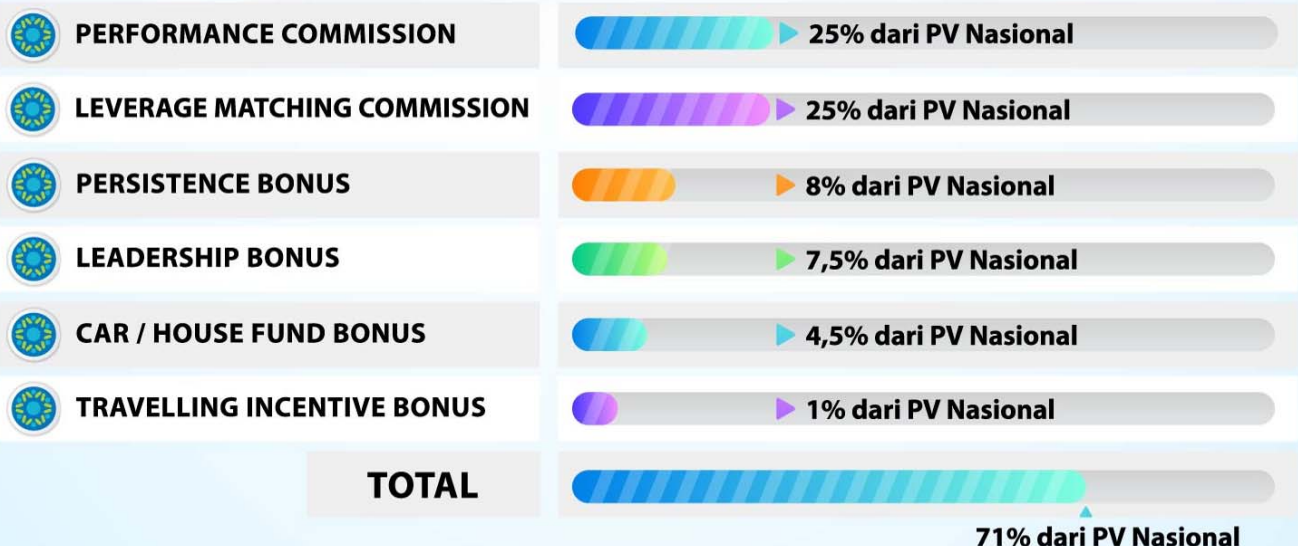

Asumsi PV Nasional = 10.000.000 PV



PERFORMANCE COMMISSION



Performance Commission sebesar 25% dari PV Nasional

Syarat : Min 200 PV Pribadi/bulan

PV kaki kecil anda x Rp 2000,- x 10% x n factor

PV Kaki kecil Anda yang diperhitungkan maksimal

$\frac{10}{12}$ dari PV kaki besar Anda, dan khusus kualifikasi diamond keatas dikalikan 0,9

$n = \frac{\text{alokasi performance commission yang disediakan perusahaan.}}{\text{Total performance commission yang terhitung.}}$

Contoh :

Total PV Nasional = 10.000.000 PV

maka alokasi Performance Commission yang disediakan perusahaan :

10.000.000 x Rp 2.000 x 25% = 5.000.000.000

Asumsi Total Performance Commission yang terhitung = 5.500.000.000

Sehingga $n = \frac{5.000.000.000}{5.500.000.000} = 0,91$

Maksimal Performance Commission yang diperhitungkan :

$\frac{10}{12} \times 24.000 \text{ PV} = 20.000$

Performance Commission Anda :

20.000 x Rp 2.000 x 10% x 0,91 = Rp 3.640.000

Maksimal performance commission yang diperhitungkan bagi Mitra Usaha sebesar Rp 200.000.000 x n factor



LEVERAGED MATCHING COMMISSION



- Syarat : Min. 200 PV Pribadi/bulan dan memenuhi syarat kaki kecil (sesuai tabel dibawah)
- Komisi yang dibagikan maksimal 100% dari Performance Commission, sedalam 5 level sponsor artinya 100% dari (25% PV Nasional)

Syarat Kaki Kecil	200 s/d 999 PV	1.000 s/d 2.999 PV	3.000 s/d 9.999 PV	10.000 PV ke atas
LEVEL	1st	50%	50%	50%
	2nd	20%	20%	20%
	3rd		15%	15%
	4th		7,5%	7,5%
	5th			7,5%

Maksimal Matching Commission yang diterima dengan kualifikasi peringkat setiap bulannya sebagai berikut :

Bronze	: Rp 1.000.000
Silver	: Rp 2.000.000
Gold	: Rp 4.000.000
Sapphire	: Rp 8.000.000
Ruby	: Rp 15.000.000
Pearl	: Rp 25.000.000
Emerald	: Rp 50.000.000
Diamond keatas	: No Maksimum

Contoh : A mensponsori B, B mensponsori C, C mensponsori D, D mensponsori E, dan E mensponsori F

LEVEL	Performance Commission		Performance Commission	Leveraged Matching Commission A	
1	50%	B	Rp 90.000.000,-	50% dari Performance Commission B	Rp 45.000.000,-
2	20%	C	Rp 80.000.000,-	20% dari Performance Commission C	Rp 16.000.000,-
3	15%	D	Rp 10.000.000,-	15% dari Performance Commission D	Rp 1.500.000,-
4	7,5%	E	Rp 2.000.000,-	7,5% dari Performance Commission E	Rp 150.000,-
5	7,5%	F	Rp 2.000.000,-	7,5% dari Performance Commission F	Rp 150.000,-
					Rp 62.800.000,-

Apabila kualifikasi A adalah :

Bronze maka Leveraged Matching Commission-nya	Rp 1.000.000,-
Silver maka Leveraged Matching Commission-nya	Rp 2.000.000,-
Gold maka Leveraged Matching Commission-nya	Rp 4.000.000,-
Sapphire maka Leveraged Matching Commission-nya	Rp 8.000.000,-
Ruby maka Leveraged Matching Commission-nya	Rp 15.000.000,-
Pearl maka Leveraged Matching Commission-nya	Rp 25.000.000,-
Emerald maka Leveraged Matching Commission-nya	Rp 50.000.000,-
Diamond keatas maka Leveraged Matching Commission-nya	Rp 62.800.000,-

Note : Apabila seorang Mitra Usaha berperingkat Crown ke atas, tidak melakukan *Tutup Point* atau telah berakhir masa keanggotaannya atau mengundurkan diri atau dicabut keanggotaannya (*suspend*), maka atas hal-hal tersebut, tidak akan ada perubahan level sponsor (tidak *pass-up*) dalam perhitungan *Leverage Matching Commission* bagi sponsornya.



PERSISTENCE BONUS



Bonus sebesar 8% dari PV Nasional yang dibagikan untuk Mitra Usaha dengan kualifikasi Sapphire hingga Pearl berdasarkan perbandingan share.

Contoh :

Total PV Nasional = 10.000.000 PV

Dana alokasi 8% dari PV Nasional untuk Persistence Bonus :

$10.000.000 \text{ PV} \times \text{Rp } 2.000 \times 8\% = \text{Rp } 1.600.000.000,-$

Sapphire :
1 Share

Ruby :
1.5 Share

Pearl :
2 Share

Kualifikasi	Jumlah	Share	Total Share	Persistence Bonus
Sapphire	950	1	950	Rp 646.465,-
Ruby	550	1,5	825	Rp 969.697,-
Pearl	350	2	700	Rp 1.292.929,-
			2475	

$$\text{Nilai 1 share} = \frac{\text{Rp } 1.600.000.000}{2475} = \text{Rp } 646.465,-$$



LEADERSHIP BONUS



Bonus sebesar 7,5% dari PV nasional yang dibagikan untuk kualifikasi Emerald keatas berdasarkan perbandingan poin kaki besar dengan batasan maksimum pertumbuhan kaki kecil.

Kualifikasi	Kaki Kecil	Share	Batas Maks.
Emerald	20.000 poin	3,5 %	2 x kaki kecil
Diamond	50.000 poin	2 %	2 x kaki kecil
Double Diamond	125.000 poin	1 %	3 x kaki kecil
Crown	250.000 poin	0,5 %	3 x kaki kecil
Crown Ambassador	500.000 poin	0,5 %	3 x kaki kecil



Contoh :

Total PV Nasional = 10.000.000 PV

Dana alokasi 7,5 % dari PV Nasional untuk Leadership Bonus :

$10.000.000 \text{ PV} \times \text{Rp } 2.000 \times 7,5\% = \text{Rp } 1.500.000.000,-$

Kualifikasi	Jumlah	Share	Dana Alokasi	Leadership Bonus
Emerald	198	3,5 %	Rp 700.000.000,-	$700.000.000 / 198 = \text{Rp } 3.535.354,-$
Diamond	64	2 %	Rp 400.000.000,-	$400.000.000 / 64 = \text{Rp } 6.250.000,-$
Double Diamond	23	1 %	Rp 200.000.000,-	$200.000.000 / 23 = \text{Rp } 8.695.652,-$
Crown	11	0,5 %	Rp 100.000.000,-	$100.000.000 / 11 = \text{Rp } 9.090.909,-$
Crown Ambassador	6	0,5 %	Rp 100.000.000,-	$100.000.000 / 6 = \text{Rp } 16.666.667,-$



CAR / HOUSE FUND BONUS



Bonus sebesar 4,5% dari PV nasional yang dibagikan untuk kualifikasi Emerald keatas.

2% untuk Emerald (maksimal Rp 1.500.000) dan 2,5% Diamond keatas dengan perbandingan Point Share :

- **Diamond** = 1 point share
- **Double Diamond** = 1.5 point share
- **Crown** = 2 point share
- **Crown Ambassador** = 2.5 point share

Contoh :

Total PV Nasional = 10.000.000 PV

Dana alokasi 2,5 % dari PV Nasional untuk Car/House Fund Bonus Diamond keatas :

$10.000.000 \text{ PV} \times \text{Rp } 2.000 \times 2,5\% = \text{Rp } 500.000.000,-$

Kualifikasi	Jumlah	Share	Total Share	Car/House Fund Bonus
Emerald <i>Max</i>				Rp 1.500.000,-
Diamond	64	1	64	Rp 3.690.037,-
Double Diamond	23	1,5	34,5	Rp 5.535.055,-
Crown	11	2	22	Rp 7.380.074,-
Crown Ambassador	6	2,5	15	Rp 9.225.092,-
			135,5	

$$\text{Nilai 1 share} = \frac{\text{Rp } 500.000.000}{135,5} = \text{Rp } 3.690.037,-$$



TRAVELLING INCENTIVE BONUS



Bonus yang dibagikan 1% dari PV Nasional yang akan dipergunakan untuk perjalanan ke luar negeri bagi para Mitra Usaha berperingkat Diamond keatas yang memenuhi syarat pencapaian akumulasi PV kaki kecil sebesar (Budget Tour / 2.000 / 1%) selama 1 tahun kalender.



PLAN REWARD



Jam Tangan Mewah

Tour ke Luar Negeri

Wisata Religi/Umroh

Sepeda Motor

**KEMBANGKAN
JARINGAN ANDA.....
DAN RAIH HADIAHNYA...**

Syarat dan Ketentuan POINT REWARD :

1. Sudah membeli Program Pengembangan
2. Setiap terjadi penambahan mitra usaha baru yang membeli Program Pengembangan di dalam jaringannya akan mendapatkan Point Rewards.
3. Untuk mendapatkan Point Rewards maka anda harus tutup point setiap bulan jika tidak maka Point Rewards bulan yang bersangkutan tidak di perhitungkan.
4. Apabila Anda 3 (tiga) bulan berturut-turut tidak tutup point maka Point Rewards yang dikumpulkan dari awal akan hangus.
5. Point Rewards bisa diakumulasikan (dikumpulkan) dan ditukarkan dengan hadiah sesuai jumlah yang telah ditentukan dalam jangka waktu tertentu.
6. Apabila Point Rewards sudah dicairkan dengan hadiah yang sesuai dengan jumlah ketentuan Point Rewards, maka secara otomatis perhitungan Point Rewards akan dimulai lagi dari 0 (nol).
7. Setiap 1 (satu) Tahun akan dievaluasi untuk hadiah yang diberikan maupun program yang dijalankan.

Syarat dan Ketentuan POINT TOUR :

1. Sudah membeli Program Pengembangan
2. Mensponsori 6 (enam) Mitra Usaha baru yang membeli Program Pengembangan dan salah satunya ditempatkan di grup kiri atau kanan. Bagi Mitra Usaha yang sudah pernah mengikuti Wisata Point Tour maka harus mensponsori 10 (sepuluh) Mitra usaha baru yang membeli Program Pengembangan.
3. Setiap terjadi penambahan Mitra Usaha baru yang membeli Program Pengembangan di dalam jaringannya akan mendapatkan Point Tour.
4. Memiliki minimal Point Tour yang sudah ditentukan di grup kiri dan kanan pada akhir periode promo akan mendapatkan 1 tiket wisata.
5. Setelah periode promo berakhir akan dievaluasi untuk tujuan wisata berikutnya dan pengumpulan Point Tour dimulai lagi dari 0 (nol).

Redemption Point

Kumpulkan dan tukarkan redemption point Anda dengan berbagai hadiah menarik dari HWI



KAOS POLO T-SHIRT HWI



MINI BAG VOYAGE HWI



WEARPACK HWI



TAS RANSEL HWI



JAKET BOMBER HWI

Syarat dan Ketentuan :

1. Sudah membeli Program Pengembangan
2. Setiap mensponsori Mitra Usaha baru yang membeli Program Pengembangan akan mendapatkan Redemption Point
3. Redemption Point bisa diakumulasi (dikumpulkan) dan ditukarkan dengan hadiah sesuai jumlah Redemption Point yang telah ditentukan pada akhir periode promo.
4. Setelah periode promo berakhir akan dievaluasi untuk hadiah berikutnya dan pengumpulan Redemption Point dimulai lagi dari 0 (nol).

MONTHLY DEVELOPMENT BONUS

Syarat dan Ketentuan :

1. Sudah membeli Program Pengembangan
2. Monthly Development Bonus dihitung sampai dengan 7 (tujuh) generasi kedalaman garis sponsorship Anda.
3. Bonus dibayarkan setiap bulan.

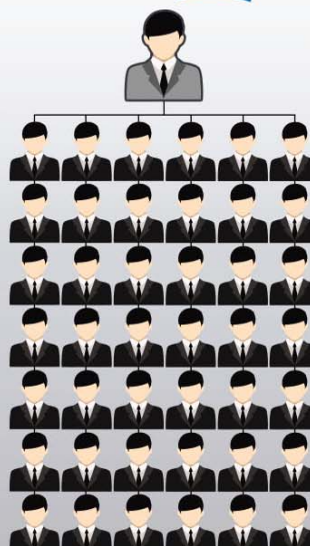

TOTAL MONTHLY DEVELOPMENT BONUS : RP 170.000,-

Gen 1 = Rp 120.000,-

Gen 2 = Rp 10.000,-

Gen 3 = Rp 10.000,-

Gen 4 = Rp 10.000,-

Gen 5 = Rp 10.000,-

Gen 6 = Rp 5.000,-

Gen 7 = Rp 5.000,-

SUPPORT SYSTEM

T E A M W O R K

YESS = Your Education Success System
Sistem Pendukung Sukses (Support System) dalam usaha HWI yang dibangun dan dikembangkan dari hasil kerjasama (hand in hand) antara management dan para leader yang luar biasa.



Memiliki Kebiasaan
CARE PERSON

Adalah Langkah Awal Yang Tepat Menuju Kesuksesan



ONLINE

STO

(Share The Opportunity)

Product Seminar

BBM

(Basic Billionaire Mindset)

YLC

(Yess Leaders Club)

OFFLINE

- **STO** (Share The Opportunity)
- **Grand STO**
- **HOPE** (Healthwealth Opportunity Event)

Product Seminar

BBM

(Basic Billionaire Mindset)

MYB

(Mastering Your Business)

YLC

(Yess Leaders Club)

BTC

(Breakthrough To be Champion)

Heroes

NC

(National Convention)

